



INFORMATION REVIEW OF HIGHER EDUCATION

(2020 01



-
-
-
-
-
-
-

2015

10

2019 2

2035

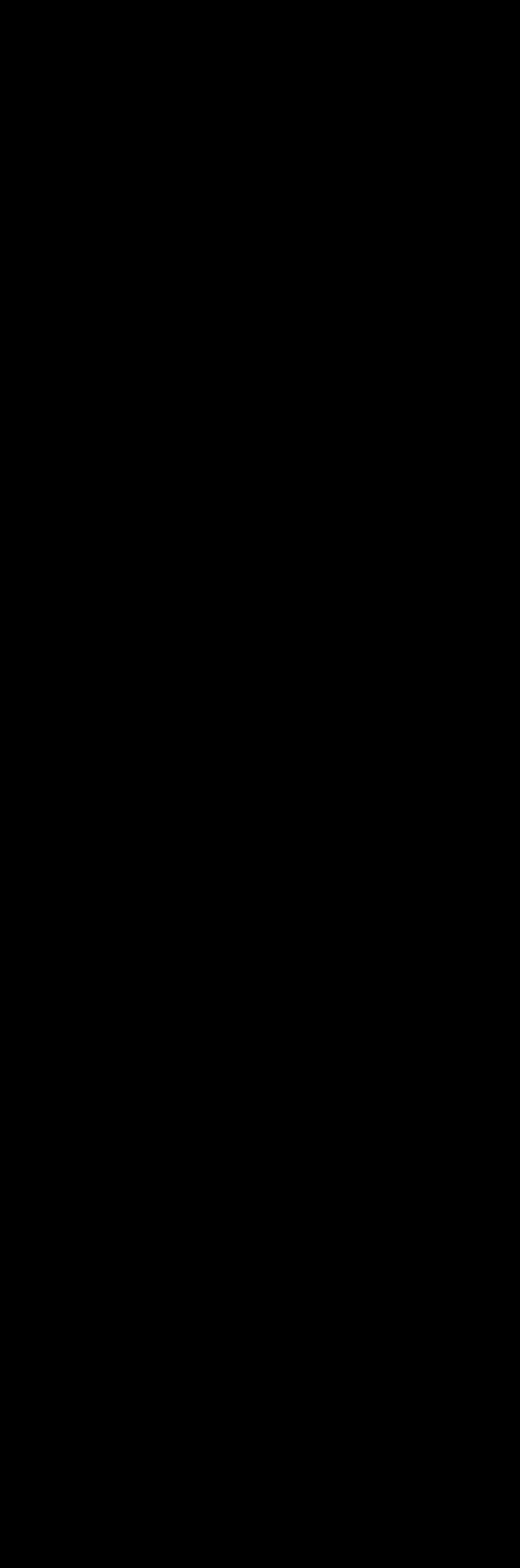

177

| | | | |
|--|------|------|-----|
| | | 1999 | |
| | 2019 | 6 | 693 |
| | 693 | 259 | 257 |
| | | | 60% |

2015

693

2018

693

| | | | | | | | | | |
|--------|--------|--------|-------|-----|-----|-----|-------|--------|--------|
| | | | | 186 | 169 | 192 | | | |
| 26.84% | 24.39% | 27.85% | | | | | CSCD | | |
| | | CSSCI | | | | | SCI | SSCI | A&HCI |
| | | 503 | 350 | 316 | | | | 72.58% | 50.51% |
| 45.60% | | | 11 | 4 | 27 | | 450 | | |
| | | 64.94% | 7 | 4 | | | | | |
| | | | | | | | 204 | 63 | 49 |
| | 70.3% | 41.4% | 19.1% | | | | 15.17 | 2.58 | |

1.67

3

9

16

2018

20

2019

6

2020 3 12

http://paper.jyb.cn/zgjyb/html/2020-03/12/content_577007.htm

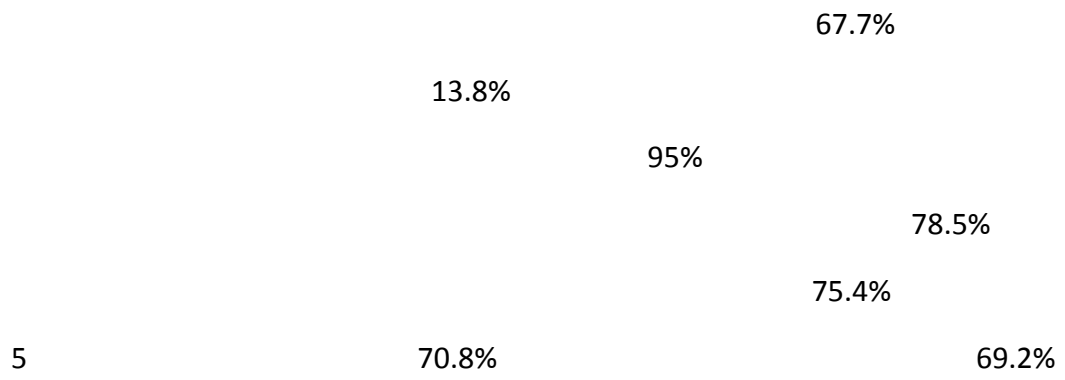

5

20

3

63.1%

5

985

211

1999

1999

160

2016

772

| | | | |
|------|------|------|------|
| | 2008 | 1061 | |
| 2016 | 940 | 2018 | 2020 |

2012 3

1998

21

2018 5 .

2 专业结构向“需求导向”转变

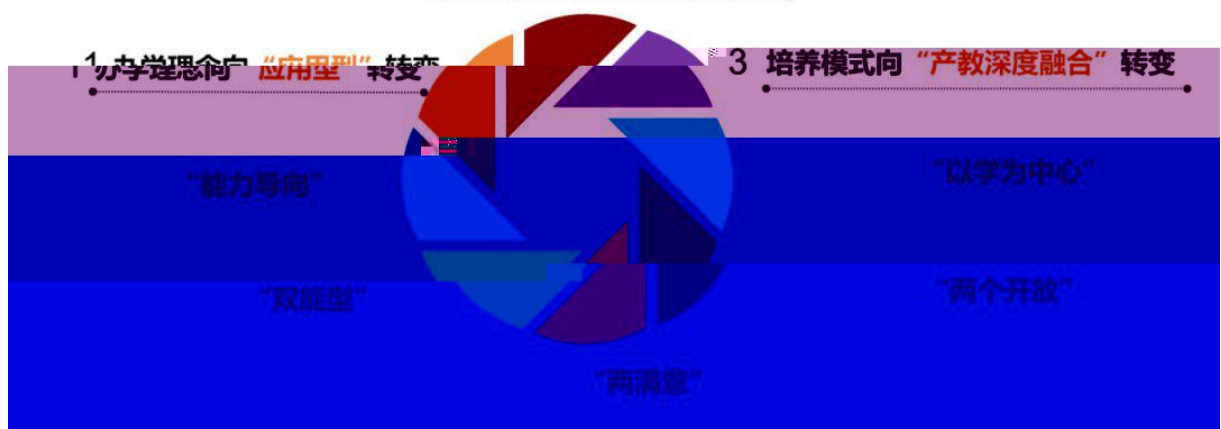

模块化课程体系构建路线

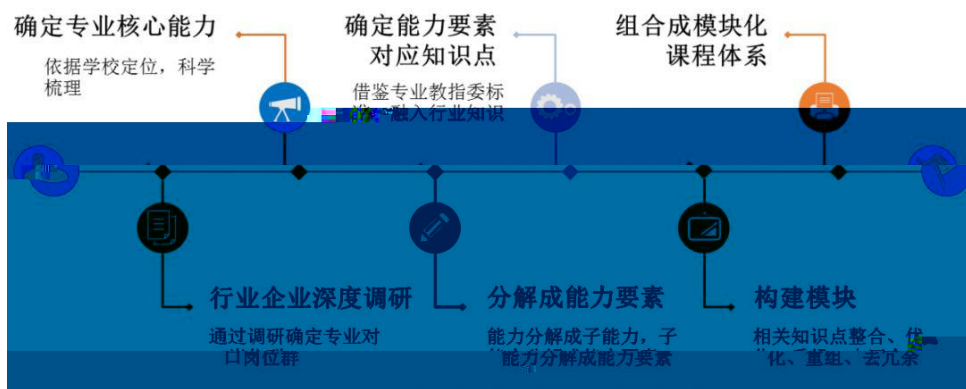

模块构建：优化整合教学内容

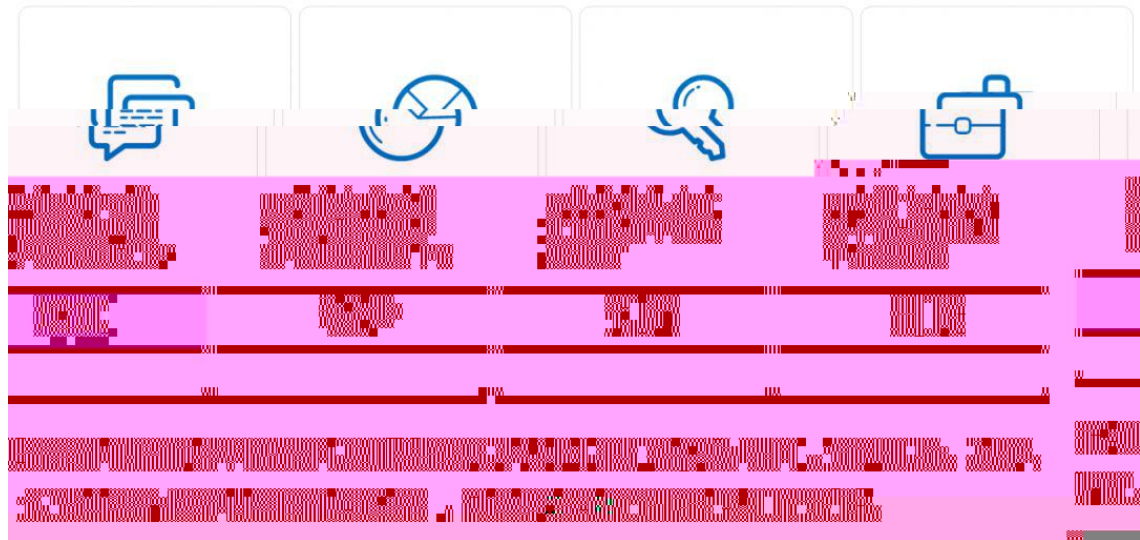

主办：信 农 学 发 展 划 处（教 中 心）

： 叶兆伟 张兰兰

审 ： 刚

地址： 南 信 市 平 区 北 号 ：

： ：
